12. Steah nar auf

Kärnten
Satz: Anton Anderluh

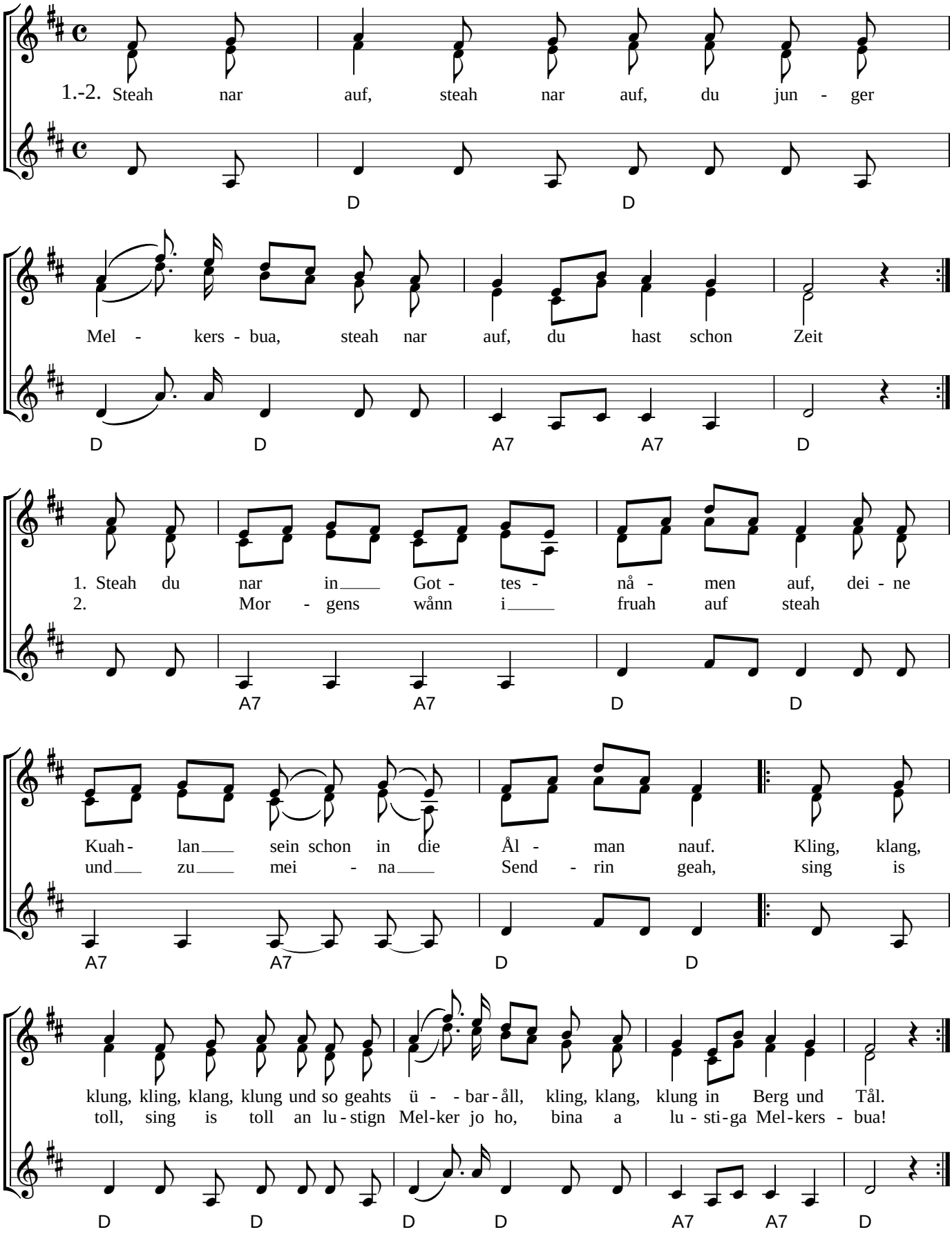

zweite Stimme führt

Paul Villiger, April 2003